

AMB EL BO SOCIAL ELÈCTRIC, LA FACTURA DE LA LLUM NO T'HAURIA DE FER POR

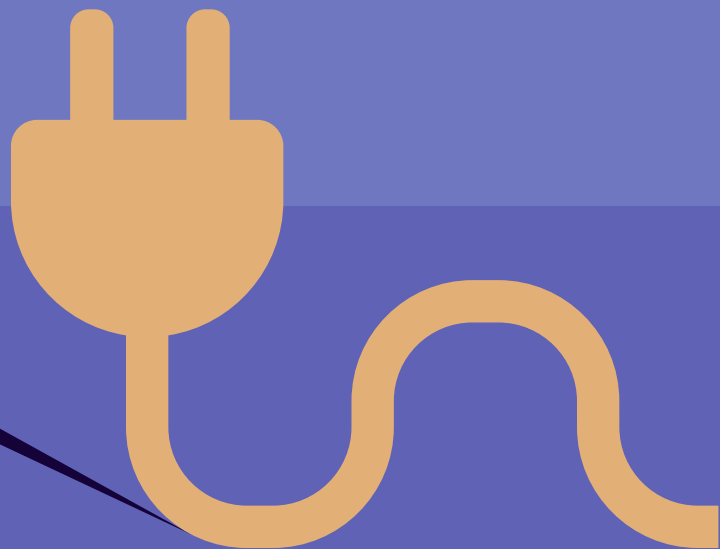

**Guia completa per a
sol·licitar el Bo Social Elèctric
i beneficiar-se d'un descompte
en la factura de l'electricitat.**



Generalitat
de Catalunya

sempre
endavant 



QUÈ ÉS EL BO SOCIAL ELÈCTRIC?

El Bo Social Elèctric és un descompte en la factura de l'electricitat per als consumidors que **compleixin amb els requisits establerts**.

QUÈ ES NECESSITA PER SOL·LICITAR EL BO SOCIAL ELÈCTRIC?

Les persones que volen sol·licitar el Bo Social Elèctric necessiten tenir contractat el **Preu Voluntari per al Petit Consumidor (PVPC)** amb una potència igual o inferior a **10 quilowatts**. A més, hauran de complir amb els requisits per ser considerat **client vulnerable, client vulnerable sever o client vulnerable en risc d'exclusió social**.

QUINS SÓN ELS REQUISITS SEGONS EL GRAU DE VULNERABILITAT?



Pensionistes

Totes les persones de la unitat de convivència amb ingressos han de ser pensionistes de la Seguretat Social i tenir la pensió mínima per jubilació o incapacitat permanent i no percebre altres ingressos addicionals que superin els 500€ en conjunt.

Vulnerables Sense requisit addicional	25% de descompte (excepcionalment, fins al 31 de desembre de 2023, el descompte és del 65%)
Vulnerable sever Renda conjunta anual igual o inferior a 1 x IPREM de 14 pagues (8.400€)**	40% de descompte (excepcionalment, fins al 31 de desembre de 2023, el descompte és del 80%)

Persones vulnerables segons la renda d'unitat de convivència

El nivell de la renda de la persona sol·licitant ha de ser igual o inferior a 1,5 x IPREM de 14 pagues (12.600€)**.

Vulnerables Que la renda conjunta anual de la unitat de convivència a la qual pertanyi sigui igual o inferior a 1,5 x IPREM de 14 pagues (12.600€)**: <ul style="list-style-type: none">- El límit de renda s'incrementarà en 0,3 x IPREM (2.520€)** per cada membre addicional major d'edat- El límit de renda s'incrementarà en 0,5 x IPREM (4.200€)** per cada membre addicional menor d'edat Circumstàncies especials: tots els límits s'incrementaran en 1 x IPREM (8.400€)** si s'acrediten circumstàncies especials*	25% de descompte (excepcionalment, fins al 31 de desembre de 2023, el descompte és del 65%)
Vulnerable sever Percebre una renda anual igual o inferior al 50% dels llindars establerts per ser considerada una persona vulnerable Circumstàncies especials: tots els límits s'incrementaran en 1 x IPREM (8.400€)** si s'acrediten circumstàncies especials*	40% de descompte (excepcionalment, fins al 31 de desembre de 2023, el descompte és del 80%)

QUINS SÓN ELS REQUISITS SEGONS EL GRAU DE VULNERABILITAT?

Família nombrosa

Vulnerables Sense requisit addicional	25% de descompte (excepcionalment, fins al 31 de desembre de 2023, el descompte és del 65%)
Vulnerable sever Renda conjunta anual igual o inferior a 2 x IPREM (16.800€)**	40% de descompte (excepcionalment, fins al 31 de desembre de 2023, el descompte és del 80%)

Persones amb Ingress Mínim Vital (IMV)

La persona sol·licitant o algun membre de la unitat de convivència ha d'acreditar que es beneficia de l'Ingress Mínim Vital.

Vulnerables Sense requisit addicional	25% de descompte (excepcionalment, fins al 31 de desembre de 2023, el descompte és del 65%)
Vulnerable sever Renda conjunta anual de la unitat de convivència igual o inferior al 50% de la de la persona vulnerable	40% de descompte (excepcionalment, fins al 31 de desembre de 2023, el descompte és del 80%)

Persones en risc d'exclusió social

La persona titular del contracte ha de complir amb els requisits per ser considerada com a client vulnerable sever i ha de ser atesa pels serveis socials bàsics. Aquests han de finançar, almenys, el 50% de l'import de la seva factura a PVPC.

QUIN TIPUS D'UNITATS DE CONVIVÈNCIA HI HA I QUINS SÓN ELS LÍMITS DE CONSUM ANUAL?

Tipus d'unitats de convivència	Nous límits de consum anual
Pensionistes: unitat de convivència, parella de fet o sol·licitant individual	2.222 kWh
Unitat de convivència sense menors, parella de fet o sol·licitant individual	1.587 kWh
Unitat de convivència amb un menor a càrrec	2.222 kWh
Unitat de convivència amb dos menors a càrrec	2.698 kWh
Famílies nombroses	4.761 kWh

A la factura s'informarà el consum facturat amb dret a descompte i el consum que s'excedeix del límit i que, per tant, no tindrà descompte.



FINS AL 31 DE DESEMBRE DE 2023 TAMBÉ ES POT SOL·LICITAR EL BO SOCIAL DE JUSTÍCIA ENERGÈTICA. EN QUÈ CONSISTEIX AQUEST BO?

En motiu de la crisi energètica, **les llars amb ingressos entre 1,5 i 2 vegades l'IPREM (12.600 i 16.800€)**** també podran acollir-se al **Bo Social de Justícia Energètica** del Ministeri, que estarà **vigent fins al 31 de desembre de 2023**. Suposa un 40% de descompte sobre el PVPC.

La condició d'aquest bo social és que **tota aquella persona que en sigui beneficiària no podrà ser beneficiària del bo social tèrmic**.

Un altre aspecte clau és que el bo social tenia un límit de kWh consumits mensuals que es podien beneficiar del descompte i ara **s'ha incrementat un 15%** amb aquest bo.

Consulta aquí els nous límits:

Unitat de convivència	Límits de consum mensual
Un adult	132 kWh
Dos adults	132 kWh
Dos adults i un menor	185 kWh
Dos adults i dos menors	225 kWh
Persona perceptora de la pensió mínima i 500€ d'altres ingressos	185 kWh
Família nombrosa	397 kWh
Única persona progenitora amb un menor a càrrec	185 kWh
3 persones adultes (una persona dependent)	185 kWh

QUINA DOCUMENTACIÓ CAL APORTAR?

La persona sol·licitant haurà d'aportar la següent documentació:	A on aconseguir-la?
<p>Formulari del Bo Social Elèctric emplenat i firmat per tota la unitat de convivència (qui tingui DNI):</p> <p>Es pot emplenar i presentar online als webs i les <i>apps</i> de les companyies elèctriques associades. O bé, es pot descarregar, imprimir i enviar a les adreces que indiquem més endavant</p>	<ul style="list-style-type: none">- Webs i <i>apps</i>- A les oficines de les companyies elèctriques associades
<p>Fotocòpia del NIF o NIE del titular del subministrament i de tots els membres de la unitat de convivència (incloses les persones majors de 14 i menors de 14 anys que en tinguin)</p>	<ul style="list-style-type: none">- Mitjans propis de la persona sol·licitant
<p>Certificat d'empadronament en vigor, individual o conjunt, del titular i tots els membres de la unitat de convivència</p>	<ul style="list-style-type: none">- Ajuntament- Oficina d'atenció ciutadana
<p>Si el titular forma part d'una unitat de convivència:</p> <ul style="list-style-type: none">- Fotocòpia del llibre de família o certificat de la fulla individual del Registre Civil de cadascun dels integrants de la unitat de convivència. En el cas de no disposar de llibre de família, declaració responsable relativa a l'estat civil del sol·licitant, de conformitat amb el model que figura com a annex III de l'Ordre ETU/943/2017- Quan correspongui, inscripció com a parella de fet i/o resolució judicial o administrativa que acrediti l'acolliment <p>En el cas de sol·licitants individuals (que no formin part de la unitat de convivència):</p> <ul style="list-style-type: none">- Full individual del Registre Civil o qualsevol document expedit per l'autoritat competent que acrediti l'estat civil del sol·licitant	<ul style="list-style-type: none">- Registre civil
Les famílies nombroses a més, hauran d'aportar:	
<p>Fotocòpia del títol de família nombrosa en vigor</p>	<ul style="list-style-type: none">- Departament de Drets Socials de la Generalitat de Catalunya
<p>En cas de complir alguna de les circumstàncies especials (discapacitat igual o major al 33%, víctima de violència de gènere, víctima de terrorisme o dependència reconeguda de grau II o III) s'haurà d'aportar també:</p>	
<p>Certificat dels Serveis Socials que acrediti Circumstàncies Especials (és important que aquest certificat no indiqui la circumstància concreta ni identifiqui quin membre de la unitat de convivència és el que es troba afectat per la mateixa)</p>	<ul style="list-style-type: none">- Serveis socials dels ajuntaments
Persones beneficiàries de l'Ingrés Mínim Vital:	
<p>Acreditació de ser perceptor de l'Ingrés Mínim Vital</p>	<ul style="list-style-type: none">- Institut Nacional de la Seguretat Social (INSS)

A ON S'HA D'ENVIAR AQUESTA DOCUMENTACIÓ?

Per agilitzar els tràmits, recomanem que s'envii:

- Còpia de l'última factura de l'electricitat
- Si la persona sol·licitant no es titular del punt de subministre: **autorització** per gestionar el canvi, que et podràs descarregar al web de la companyia d'electricitat

Un cop es tingui **tota la documentació i s'hagi firmat el formulari**, s'ha de consultar la modalitat d'enviament que cada companyia explica a la seva pàgina web:

Companyia	Per telèfon	Per correu ordinari	Per fax	Per correu electrònic	Al web	A través de l'app
Endesa Energía XXI, S.L.U.	800 760 333	Apartat de correus 1.167, 41.080 Sevilla	No disponible	bonosocial@energiaxxi.com	www.energiaxxi.com/bono-social-mercado-regulado	Energiaxxi Bono Social (iOS i Android)
Curenergía Comercializador de Último Recurso, S.A.U.	900 200 708	Apartat de correus 61.017, 28080 Madrid	No disponible	bonosocial@curenergia.es	www.curenergia.es/bono-social	Curenergía (iOS i Android)
Comercializadora regulada, GAS & POWER, S.A.	900 100 502	Apartat de correus 61.084, 28080 Madrid	932 711 990	bonosocial@comercializadora-regulada.es	www.comercializadora-regulada.es/regulada/luz/bono_social_luz	No disponible
Baser Comercializadora de Referencia, S.A.	900 902 947	Apartat de correus 191, 33080 Oviedo	984 115 538	bonosocial@basecor.es	www.basecor.es/es	No disponible
Regsiti Comercializadora de Referencia S.L.U	900 101 005	Carrer Isabel Torres n°19, 39011 Santander	910 911 464	bono-social@regsiti.com	www.regssiti.com/bono-social	No disponible
Comercializador de Referencia Energético, S.L.U.	900 814 023	Apartat de correus F.D. n° 90, 3300010 - 33080 Oviedo	No disponible	bonosocial@corenergetico.es	www.corenergetico.es/modelos-de-contratacion/bono-social	No disponible

*Límits aplicables en el cas de que hi hagi alguna de les següents **circumstàncies especials**:

- Discapacitat igual o superior al 33%
- Victima de violència de gènere
- Victima del terrorisme
- Dependència reconeguda de grau II o III
- Famílies monoparentals

Les circumstàncies a), b), c) y d) hauran d'acreditar-se mitjançant un **Certificat dels serveis socials**. La circumstància e) haurà d'acreditar-se amb el llibre de família i certificat d'empadronament

**Tots els llindars estan referenciats a l'IPREM de 14 pagues vigent al 2023: 8.400€

