

Pallars Sobirà

#transportademanda

#moute



ANAR A ESQUIAR AMB TRANSPORT

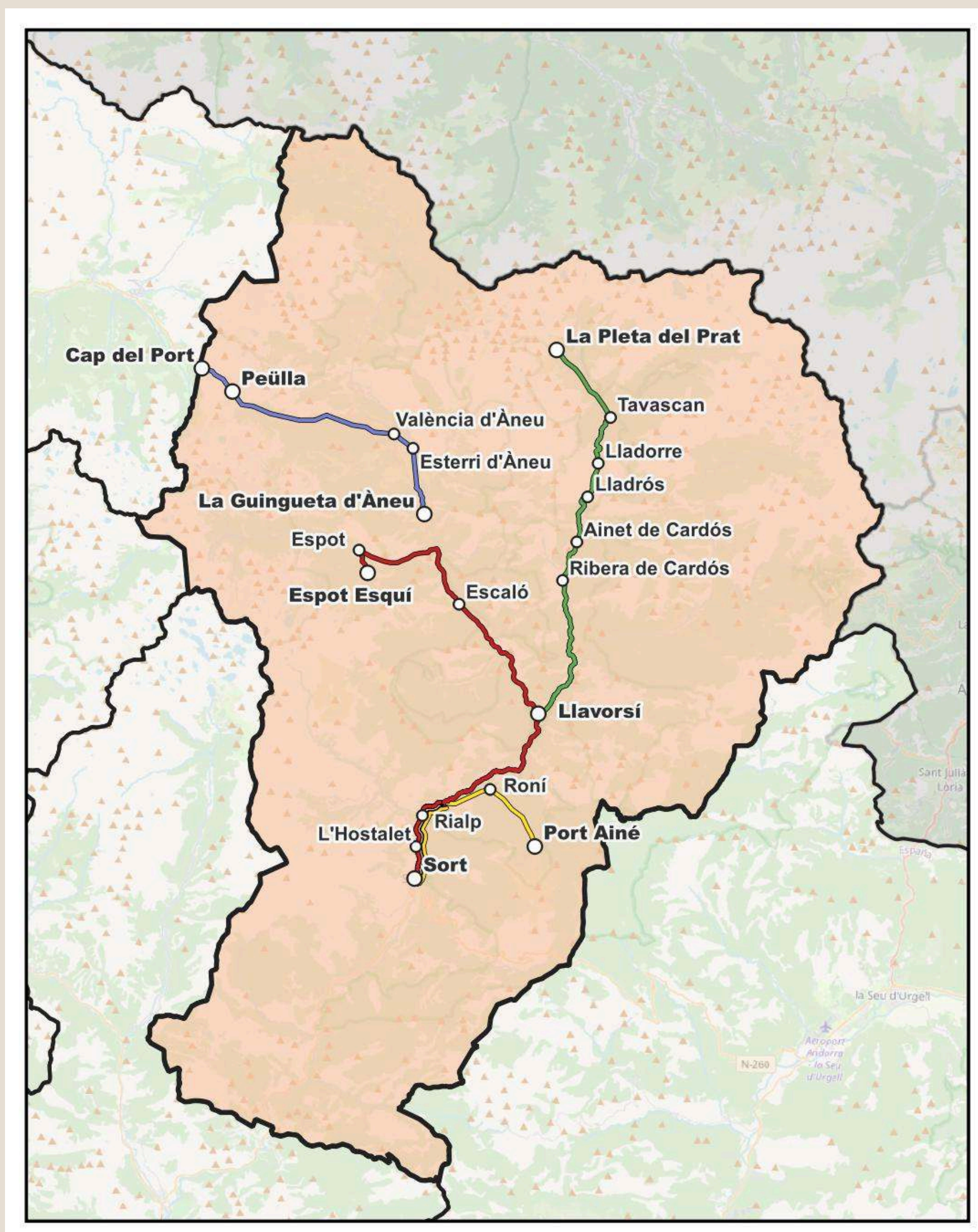

CONSELL COMARCAL
PALLARS SOBIRÀ



Generalitat de Catalunya
Departament de Territori, Hab
i Transició Ecològica



CONSELL COMARCAL
PALLARS SOBIRÀ

LÍNIA 25

SORT - PORT AINÉ

Disponible durant la **temporada d'esquí**
tots els dies de la setmana

CAPS DE SETMANA

ANADA	NUCLIS DE POBLACIÓ	TORNADA
8:30	Sort	16:10
8:35	L'Hostalet	16:05
8:40	Rialp	16:00
8:50	Roní	15:50
9:10	Estació Portainé	15:30

DIES LABORABLES

ANADA	NUCLIS DE POBLACIÓ	TORNADA
9:00	Sort	15:40
9:05	L'Hostalet	15:35
9:10	Rialp	15:30
9:20	Roní	15:20
9:40	Estació Portainé	15:00

2€

Rabasa Turístic SL



658 80 61 85

reservar abans de les
19h del dia anterior



CONSELL COMARCAL
PALLARS SOBIRÀ

LÍNIA 26

SORT - ESPOT ESQUÍ

Disponibile durant la **temporada d'esquí**
caps de setmana i festius

ANADA	NUCLIS DE POBLACIÓ	TORNADA
8:45	Sort	17:05
8:50	Rialp	17:00
9:00	Llavorsí	16:50
9:10	Escaló	16:40
9:25	Esport	16:25
9:35	Estació Esport Esquí	16:15

2€

Autocars Mario



629 74 20 20

reservar abans de les
19h del dia anterior

Subjecte a les condicions del servei i disponibilitat del transport



CONSELL COMARCAL
PALLARS SOBIRÀ

LÍNIA 27

LLAVORSI - LA PLETA

Disponibile durant la **temporada d'esquí**
caps de setmana i festius

ANADA	NUCLIS DE POBLACIÓ	TORNADA
8:30	Llavorsí	16:00
8:40	Ribera de Cardós	15:50
8:45	Ainet de Cardós	15:45
8:48	Lladrós	15:42
8:51	Lladorre	15:39
8:55	Tavascan	15:35
9:30	Estació La pleta del Prat	15:00

2€

Ivan Pey Queró



637 55 62 51

reservar abans de les
19h del dia anterior



CONSELL COMARCAL
PALLARS SOBIRÀ

LÍNIA 28

LA GUINGUETA - CAP DEL PORT

Disponibile durant la **temporada d'esquí**
caps de setmana i festius

ANADA	NUCLIS DE POBLACIÓ	TORNADA
8:30	La Guingueta d'Àneu	16:05
8:35	Esterra d'Àneu	16:00
8:40	València d'Àneu	15:55
9:00	Peüllà	15:35
9:05	Cap del Port	15:30

2€

Pere Cortina Bocacha



669 49 91 99

reservar abans de les
19h del dia anterior

Pallars Sobirà

#transportademanda

#moute

**CONTACTA
AMB EL
TRANSPORTISTA**
i reserva la teva plaça



CONSELL COMARCAL
PALLARS SOBIRÀ



Generalitat de Catalunya
Departament de Territori, Hab
i Transició Ecològica